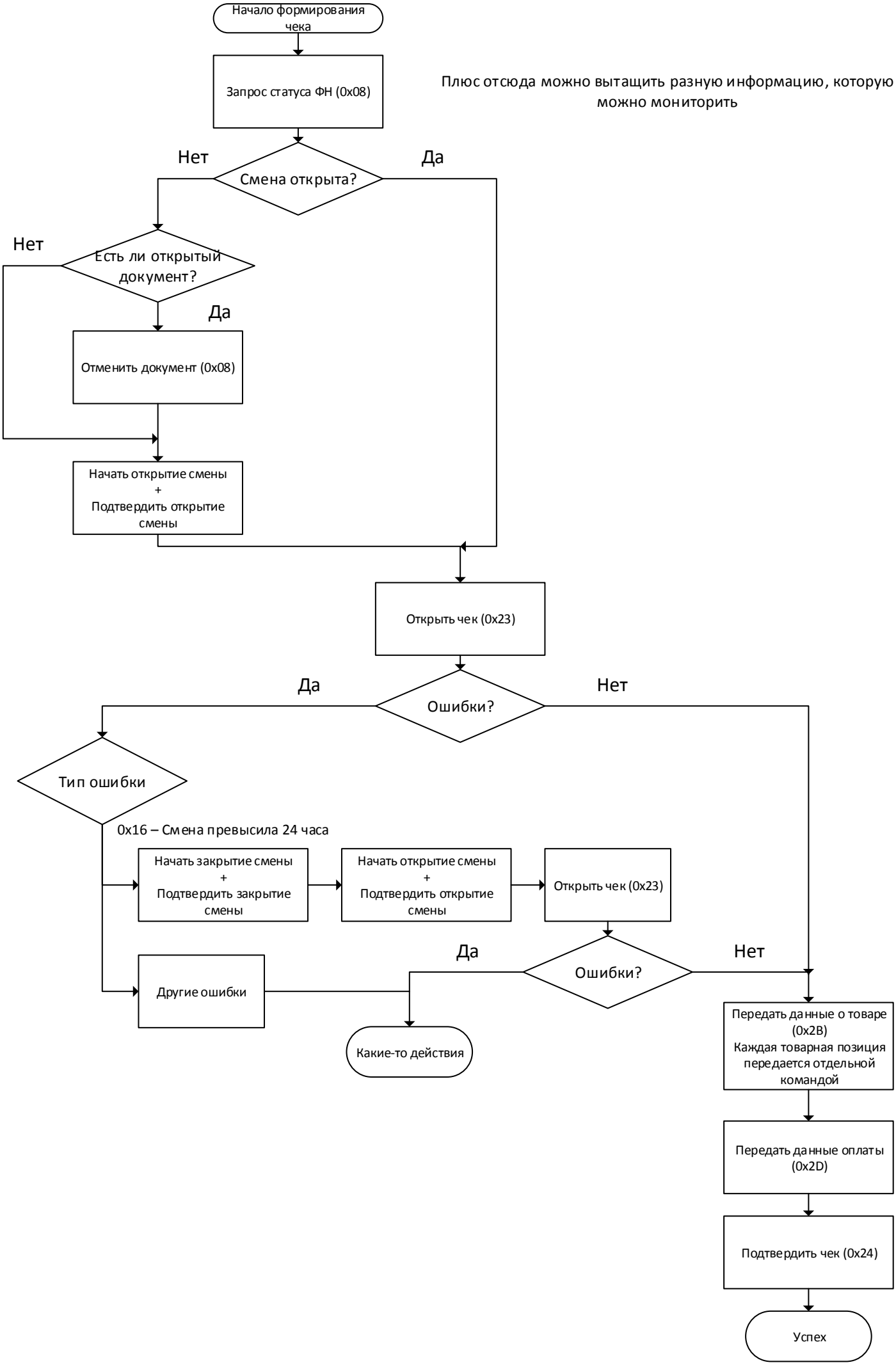
Начало формирования чека
Запрос статуса ФН (0x08)
Плюс отсюда можно вытащить разную информацию, которую можно мониторить
Нет
Да
Смена открыта?
Нет
Есть ли открытый документ?
Да
Отменить документ (0x08)
Начать открытие смены + Подтвердить открытие смены
Открыть чек (0x23)
Да
Ошибки?
Нет
Тип ошибки
0x16 – Смена превысила 24 часа
Начать закрытие смены + Подтвердить закрытие смены
Начать открытие смены + Подтвердить открытие смены
Открыть чек (0x23)
Да
Ошибки?
Нет
Другие ошибки
Какие-то действия
Передать данные о товаре (0x2B) Каждая товарная позиция передается отдельной командой
Передать данные оплаты (0x2D)
Подтвердить чек (0x24)
Успех